YipeeH Dreirad

MONTAGEANLEITUNG .

Nehmen Sie das Dreirad aus der Verpackung und legen Sie alle Einzelteile bereit .

Zur montage folgen Sie die Instuktion wie angegeben auf dem Bild .

WICHTIG :

1 Bitte lesen Sie diese Gebrauchsanweisung bevor Sie mit der Montage order Gebrauch beginnen.
2 Die Montage darf nur von Erwachsenen vorgenommen werden .
3 Bewahren Sie diese Gebrauchsanweisung für einen (eventuellen) späteren gebrauch auf .
4 Gesamtbelastung beträgt maximaal 20 KG.
5 Zur Sicherhet Ihres Kindes ,nur unter Aufsicht Erwachsener gebrauchen .
6 Bitte geschlossene kinderschuhe verwenden und dreirad nur im geeigneten Spielbereich und Schonraum gebrauchen
7 Gekennzeichnet durch das CE – Symbol ,entspricht dass dreirad den bestimmungen EN 71
8 Das Dreirad entspricht nicht der StVZO und darf deshalb nicht im strassenverkehr benutzt Werden .

Kasten Tragfähigkeit NICHT MEHR als 5 Kilo

E & L cycles wünscht Ihnen viel Spass beim Gebrauch .

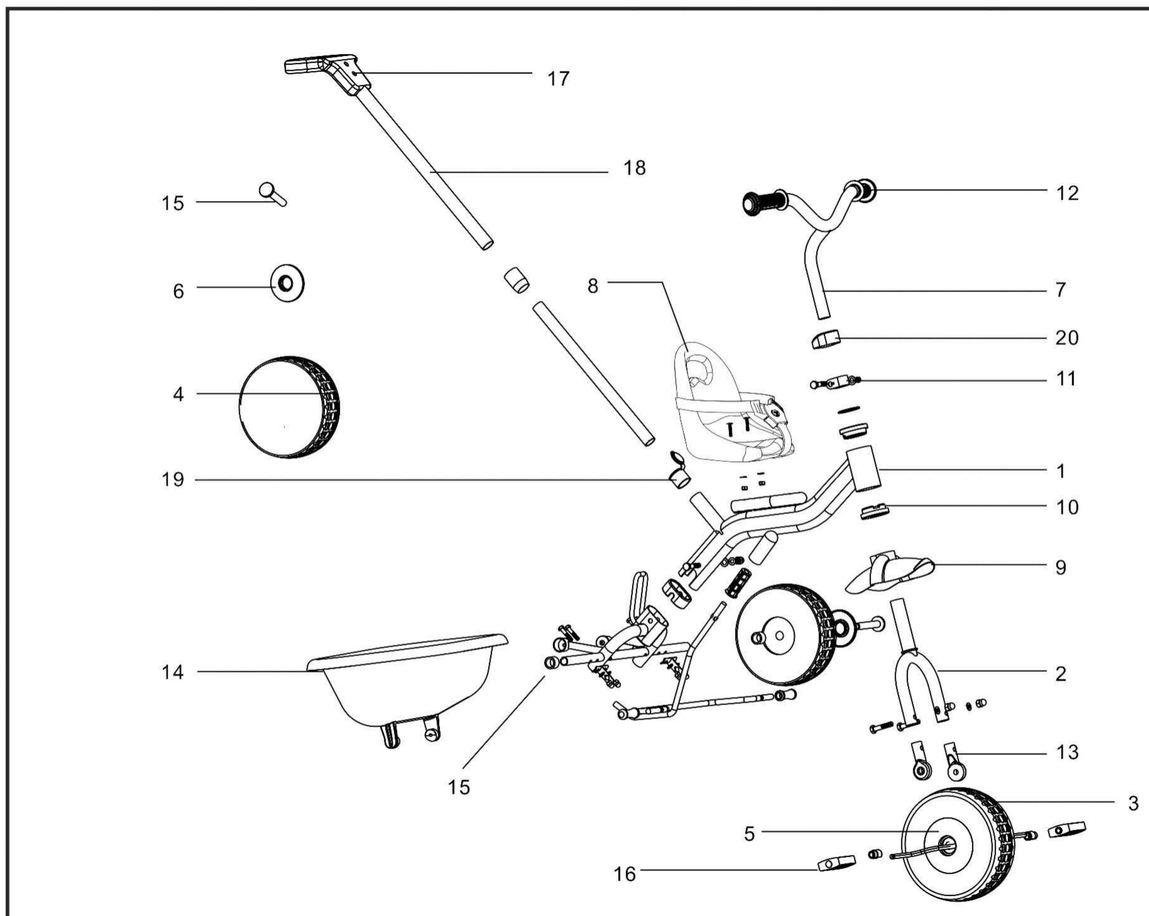

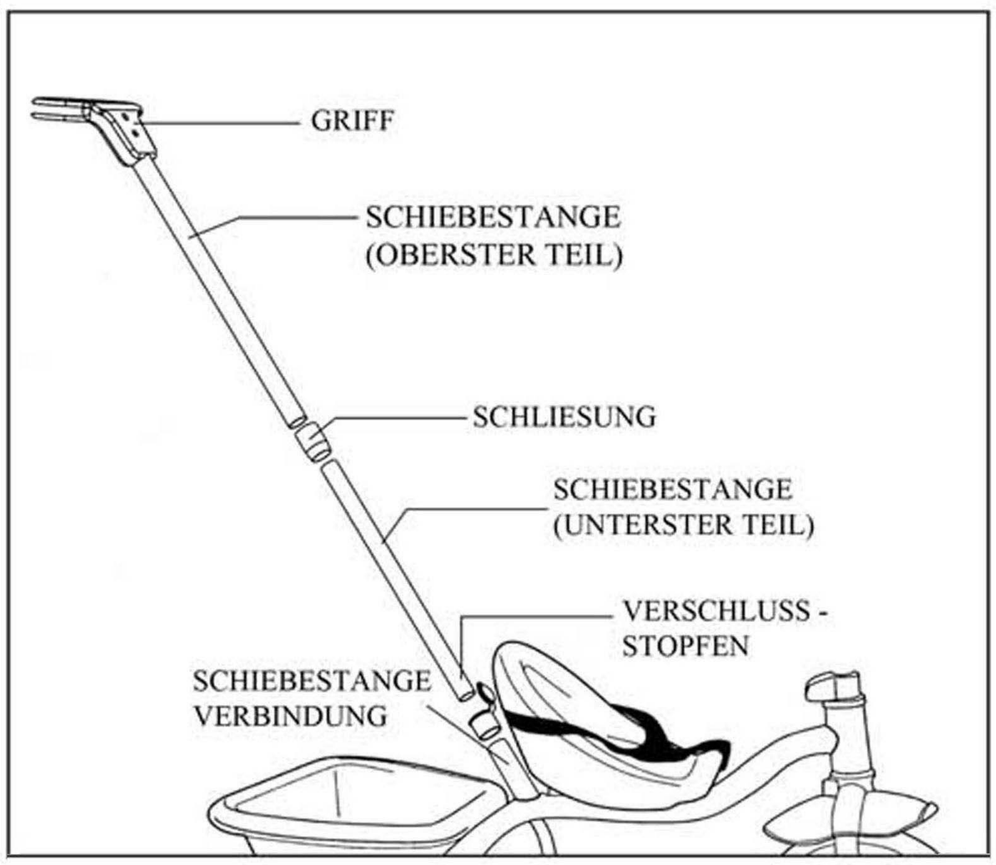

NR	BESCHREIBUNG	ST
1	GESTELL	1
2	FORDERRAD GABEL	1
3	FORDERRAD	1
4	HINTERRAD	2
5	FORDERRAD KAPPENSET	2
6	HINTERRAD KAPPENSET	2
7	LENKER	1
8	SITZ MIT /OHNE GURT	1
9	SCHUTZBLECH	1
10	NYLONLAGER	2

NR	BESCHREIBUNG	ST
11	LENKER KLEMMSCHRAUBE	1
12	GRIFF	2
13	RADDRAGER	2
14	KASTEN	1
15	PLASTE KAPPE	2
16	PEDALE	2
17	SCHIEBESTANGE GRIFF	1
18	SCHIEBESTANGE MIT DRUCKKNOPF	2
19	VERSCHLUSS-STOPFE	1
20	Schutzkappe	1

ACHTUNG 1 : BEI KEIN GEBRAUCH DER SCHIEBESTANGE , VERSCHLUSS - STOPFEN ABSCHLIESSEN .

LET OP 2 : VORDERRAD HAT FREILAUFAUTOMATIK , BEIM SCHIEBEBETRIEB KÖNNEN DIE FUSSE DES KINDES AUF DEN PEDALEN RUHEN .

CH. H. KUBBINGA BV.
PARALLELWEG 25, 1131 DM VOLENDAM / NETHERLANDS
E-MAIL : e&l@kubbinga.nl
WEBSITE : www.e-and-l-cycles.com

E & L Fahrrad
Strausfurterstrasse 9 – 13, D 99631, Weissensee (Thueringen)
Tel. 0049-(0)3637436074, Fax 0049-(0)3637436075
E-mail: info@e-l-fahrrad.de

MONTAGEANLEITUNG

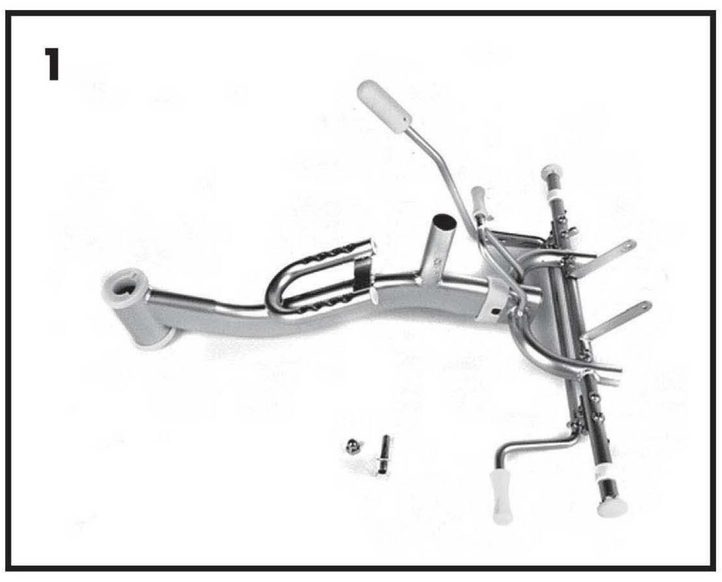

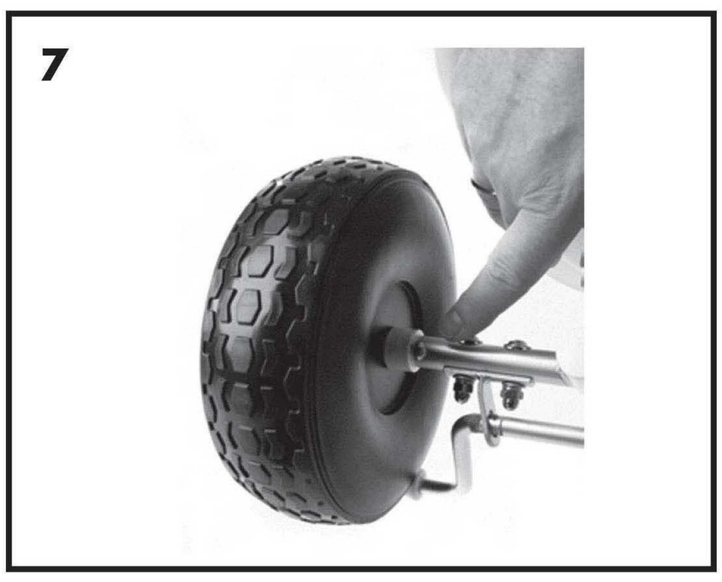

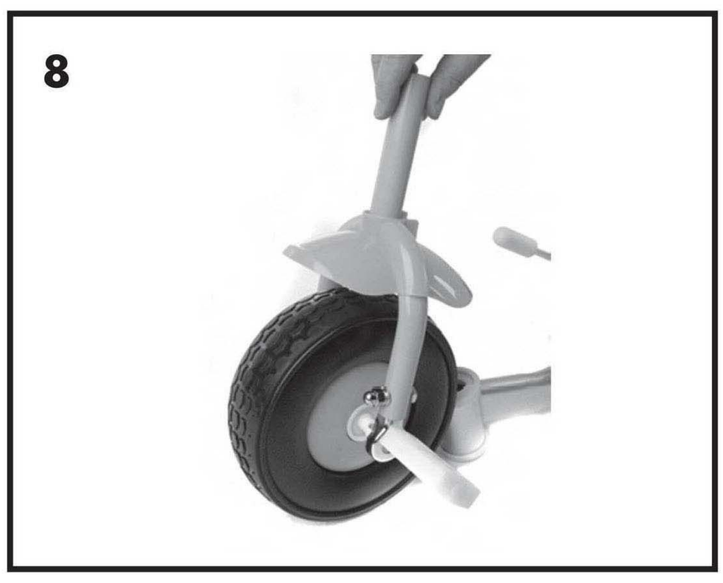

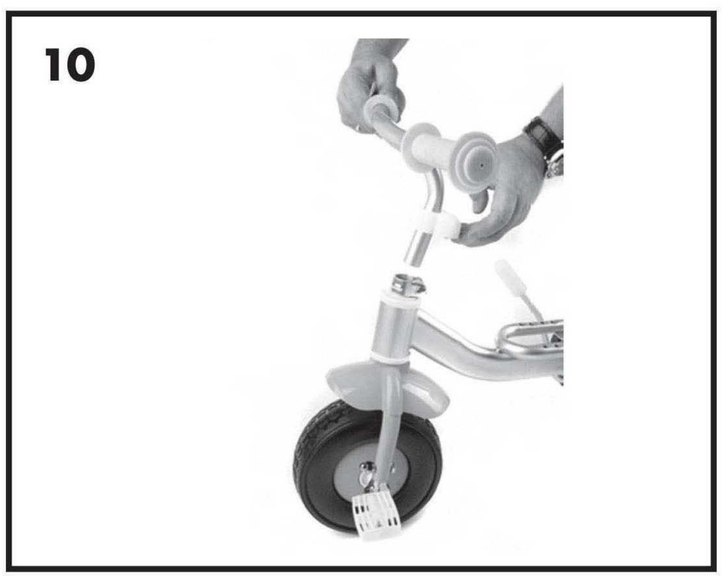

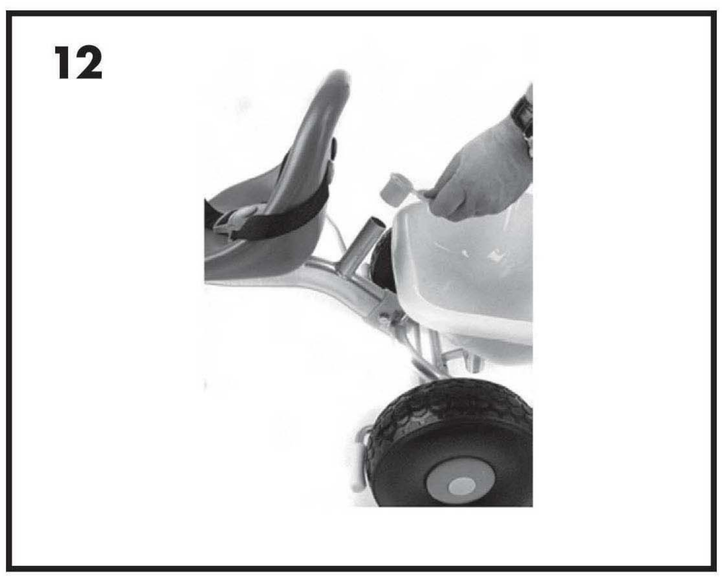

Bild 1.
Legen Sie den Rahmen zusammen mit der hinteren Achse auf den Boden. Dann nehmen Sie den Bolzen mit der großen Nut .

Bild 2.
Führen Sie die beiden Teile zusammen und kontrollieren Sie den Sitz. Der Bolzen wird durch den Plastik Ring am Rahmen geführt

Bild 3.
Jetzt können Sie die beiden Teile mit einem Schraubenschlüssel anziehen.

Bild 4
Jetzt montieren Sie die hintere Schale. Die beiden Schrauben sind bereits da. Die größere Lippe muß nach hinten zeigen.

Bild 5.
Ziehen Sie die Schrauben an.

Bild 6.
Jetzt nehmen Sie bitte die Plastik Kappen und zentrieren sie mit Hilfe der vier Löcher auf dem Rad

GARANTIEBESTIMMUNGEN .

DAS DREIRAD IST EIN QUALITÄTSPRODUKT . ES GILT DIE GESTETZLICHE GEWÄHRLEISTUNGSFRIST . DURCH GEWALTEINWIRKUNG , UNGENÜGENDE WARTUNG ODER DURCH NORMALE ABNUTZUNG ENSTANDENE SCHÄDEN , SIND VON DER GEWÄHRLEISTUNG AUSGESCHLOSSEN .BEWAHREN SIE DIESE GEBRAUCHSANWEISUNG FÜR EINEN EVENTUELLEN SPÄTEREN GEBRAUCH AUF .

Bild 7.
An der Achse befinden sich zwei selbst sichernde Schrauben jeweils eine auf jeder Seite. Schrauben Sie Diese zunächst ab. Dann stecken Sie das Rad auf die Achse, setzen die Schraube an und ziehen fest.

Bild 8.
Das Vorderrad ist bereits vormontiert. Das schmalere Teil des Schutzbleches muß nach vorn zeigen. Bitte kontrollieren Sie den Freilauf des Vorderrades bevor Sie den nächsten Schritt gehen.

Bild 9.
Stecken Sie das vormontierte Vorderrad durch das Loch im Rahmen und vergessenen Sie nicht den Plastik Ring aufzusetzen.

Bild 10.
Jetzt stecken Sie den Lenkervorbau in die Öffnung des zuvor eingebauten Vorderrades, schieben vorher jedoch die Schelle mit Bolzen und Mutter und den beiliegenden Plalstik Schutz für diese Schelle darüber

Bild 11.
Sichern Sie die Stellungen und Höhe des Lenkers mit o.g. Schelle indem Sie die Schraube gut anziehen..
Je nach Größe des Kindes sind verschieden Positionen des Lenkers möglich.

Bild 12.
Zwischen Sitz und Transportkorb befindet sich eine Öffnung. Hier können Sie die Schiebstange einführen. Sollten Sie diese Schiebestange nicht nutzen, muß diese Öffnung mit der beiliegenden Plastik Kappe verschlossen werden.
Bitte überprüfen Sie vor Gebrauch noch einmal, ob sämtlichen Schrauben gut angezogen wurden.

CH. H. KUBBINGA BV.
PARALLELWEG 25, 1131 DM VOLENDAM / NETHERLANDS
E-MAIL : e&l@kubbinga.nl
WEBSITE : www.e-and-l-cycles.com

E & L Fahrrad
Strausfurterstrasse 9 – 13, D 99631, Weissensee (Thueringen)
Tel. 0049-(0)3637436074, Fax 0049-(0)3637436075
E-mail: info@e-l-fahrrad.de